



↔

# L'héritage des bières en bouteille

↔



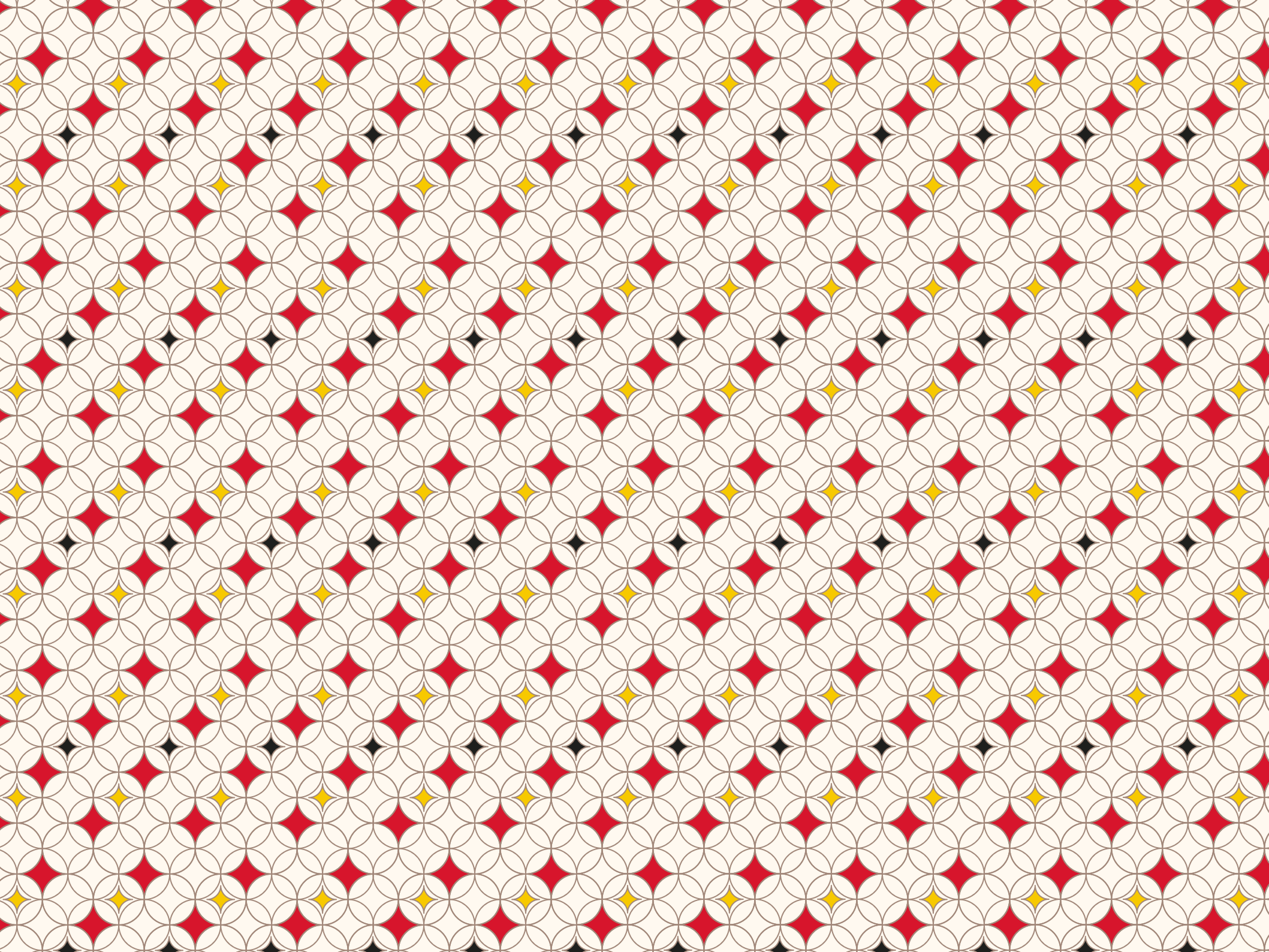

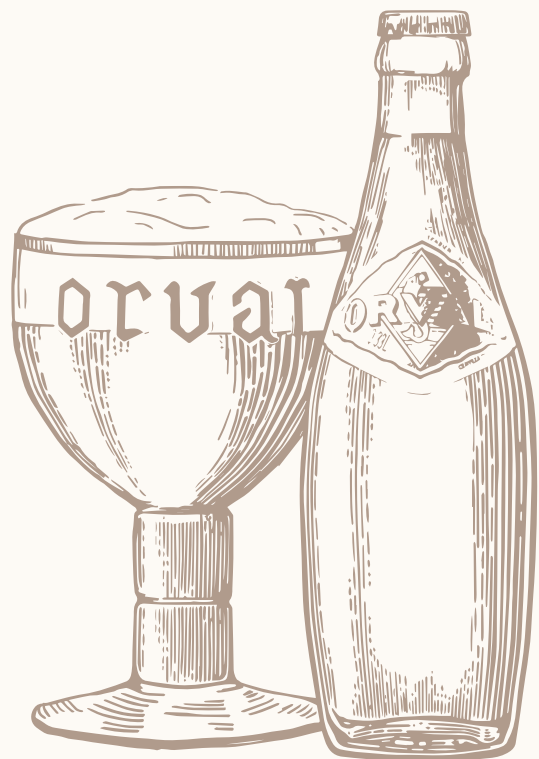

## ОГЛАВЛЕНИЕ / CONTENT

<b>ВЕЛИКИЕ ТРАПИСТСКИЕ ЭЛИ / GREAT TRAPPIST ALES</b>	6
♦ Бельгия (Belgium)	6
♦ Нидерланды (Netherlands)	7
♦ Австрия (Austria)	8
♦ Америка (USA)	8
♦ Италия (Italy)	8
♦ Англия (England)	8
♦ Франция (France)	8
<b>ТРАДИЦИОННОЕ БЕЛЬГИЙСКОЕ ПИВО / TRADITIONAL BELGIAN BEER</b>	9
♦ Бельгийское светлое Belgian Blond	9
♦ Бельгийское пшеничное Belgian Blanche	10
♦ Бельгийское полутёмное Belgian Amber	10
♦ Бельгийское тёмное Belgian Brune	10
♦ Бельгийское сезонное Belgian Brune	11
♦ Бельгийский квадрупель Belgian Quadrupel	11
♦ Фламандские эли Flemish Ales	12
♦ Фруктовые эли Fruite Ales	13
♦ Фруктовые ламбики Fruit Lambic	13
♦ Для особенного случая Special Beer	14
♦ Лучшая коллекция традиционных ламбиков The best collection of traditional lambics	14-16
<b>ПИВНЫЕ ДОСТОПРИМЕЧАТЕЛЬНОСТИ МИРА / WORLDS BEERS</b>	17
♦ Светлые лагеры / Lager	17
♦ Британские биттеры / British bitters	17
♦ Пшеничное пиво / Belgian Blanche	18
♦ Портеры и стауты / Porters & Stouts	18
♦ Охмелённые эли / Hopped Ales	19
♦ Специальное пиво / Special Beers	20
<b>БЕЗАЛКОГОЛЬНОЕ ПИВО / NON-ALCOHOL BEER</b>	21
<b>СИДР / CIDER</b>	23
<b>ПИВНОЙ СЛОВАРЬ / DICTIONARY</b>	24-27



## ВЕЛИКИЕ ТРАППИСТСКИЕ ЭЛИ GREAT TRAPPIST ALES

Траппистское пиво – уникальный продукт, который варится под строгим контролем монахов, которые не гонятся за объёмами, а делают акцент на качестве на протяжении уже нескольких веков. Вся прибыль, полученная от продажи пива, направлена на развитие монастыря и на благотворительность. На сегодняшний день в мире существует порядка 160 траппистских монастырей, но лишь 12 из них разрешено варить под маркой “Authentic Trappist Product” («Аутентичный траппистский продукт»).

### БЕЛЬГИЯ (BELGIUM)

<b>Рошфор 6</b> Rochefort 6 Самый редкий и самый лёгкий среди всей линейки монастыря Нотр-Дамм де Сент-Реми	7,5%	0,33 л	<b>490</b>
<b>Рошфор 8</b> Rochefort 8 Плотный маслянистый эль с нотами испанского хереса	9,2%	0,33 л 0,75 л	<b>570</b> <b>1500</b>
<b>Рошфор 10</b> Rochefort 10 Величественный эль, который варится на двух видах солода и двух видах хмеля	11,3%	0,33 л	<b>670</b>
<b>Вестмалле Дюббель</b> Westmalle Dubbel Родоначальник стиля «дюббель» в истории пивоварения	7%	0,33 л	<b>490</b>
<b>Вестмалле Трипель</b> Westmalle Tripel Значимый и самый незабываемый в своём роде сорт	9,5%	0,33 л	<b>510</b>
<b>Вестмалле Экстра</b> Westmalle Extra Пиво от монахов аббатства Богоматери Святого Сердца	4,5%	0,33 л	<b>470</b>
<b>Шимэ Рэд</b> Chimay Red Дюббель со сливовой палитрой в послевкусии	7%	0,33 л	<b>540</b>
<b>Шимэ Трипель</b> Chimay Tripel Знаменитый светлый трипель с ароматом полыни и сухих трав	8%	0,33 л	<b>560</b>
<b>Шимэ Блю</b> Chimay Blue Пиво с шикарным солодовым телом и богатым продолжительным послевкусием	9%	0,33 л 0,75 л	<b>670</b> <b>1900</b>
<b>Ахель Блонд</b> Achel Blonde Мудрый и строгий светлый эль с богатой историей	8% 9,5%	0,33 л 0,75 л	<b>520</b> <b>1900</b>

<b>Ахель Брюн</b> Achel Brune Ореховые ноты и дображивание в бутылке	8% 9,5%	0,33 л 0,75 л	<b>510</b> <b>1900</b>
--	------------	------------------	---------------------------



<b>Орваль</b> Orval Уникальный полутёмный эль с дикими дрожжами и сухим охмелением	6,2%	0,33 л	<b>690</b>
--	------	--------	------------



<b>Вествлетерен Блонд</b> Westvleteren Blonde Пиво Отцов, сваренное для личного потребления монастырским братством	5,8%	0,33 л	<b>1900</b>
--	------	--------	-------------

<b>Вествлетерен 8</b> Westvleteren 8 Редчайший траппистский дюббель с деликатными винными нотами	8%	0,33 л	<b>2200</b>
--	----	--------	-------------

<b>Вествлетерен 12</b> Westvleteren 12 Буквально Священный Грааль для каждого ценителя бельгийского пива	10,2%	0,33 л	<b>2500</b>
--	-------	--------	-------------

### НИДЕРЛАНДЫ (NETHERLANDS)

<b>Ла Трапп Трипель</b> La Trappe Tripel Светлая сторона крепких бельгийских элей в совершенном исполнении	8%	0,33 л	<b>460</b>
--	----	--------	------------

<b>Ла Трапп Исидор</b> La Trappe Isid'or Полутёмный эль, названный в честь первого пивовара монастыря – брата Исидора	7,5%	0,33 л	<b>510</b>
---	------	--------	------------

<b>Ла Трапп Дюббель</b> La Trappe Dubbel Мягкий сливочный эль, идеален для знакомства с траппистским пивом	8%	0,33 л	<b>480</b>
--	----	--------	------------

<b>Ла Трапп Квадрупель</b> La Trappe Quadrupel Один из самых громких и значимых представителей стиля с сильным характером	10%	0,33 л 0,75 л	<b>590</b> <b>1200</b>
---	-----	------------------	---------------------------

<b>Зундерт 8</b> Zundert 8 Эль медного цвета с травянистым послевкусием от юной траппистской пивоварни	8%	0,33 л	<b>720</b>
--	----	--------	------------

<b>Зундерт 10</b> Zundert 10 Квадрупель с насыщенным медово-кофейным оттенком во вкусе	10%	0,33 л	<b>790</b>
--	-----	--------	------------

## АВСТРИЯ (AUSTRIA)

<b>Энгельсцель Бенно</b> Engelszell Benno <i>Тёмный эль с французским хмелем и лёгкой терпкостью в послевкусии</i>	6,9%	0,33 л	<b>750</b>
<b>Энгельсцель Григориус</b> Engelhartszell Nivard <i>Плотный насыщенный сорт с кофейными оттенками и нотами тёмных фруктов</i>	10,3%	0,33 л	<b>790</b>

## АМЕРИКА (USA)

<b>Спенсер Траппист Эль</b> Spencer Trappist Ale <i>Светлый траппистский эль из Америки, изначально сваренный для личного потребления монахами</i>	7,2%	0,33 л	<b>670</b>
<b>Спенсер ИПА</b> Spencer Trappist India Pale Ale <i>Первый в истории ИПА, сваренный монастырским братом</i>	7,2%	0,33 л	<b>770</b>
<b>Спенсер Империял Стаут</b> Spencer Imperial Stout <i>Тёмный и насыщенный эль от молодого монастыря из штата Массачусетс</i>	8,7%	0,33 л	<b>750</b>
<b>Спенсер Монкс Резерв</b> Spencer Monks Reserve Ale <i>Крепкий эль в бельгийском стиле с многогранным вкусом и длительным послевкусием тёмных ягод</i>	10,2%	0,33 л	<b>790</b>

## ИТАЛИЯ (ITALY)

<b>Тре Фонтане Трипель</b> Tre Fontane Triple <i>Изящный светлый эль от самой молодой траппистской пивоварни из Рима</i>	8,5%	0,33 л	<b>1200</b>
--	------	--------	-------------

## АНГЛИЯ (ENGLAND)

<b>Тинт Мидоу</b> Tynt Meadow <i>12-й траппист, официально появившийся в 2018 году и успевший наделать много шума в мировых рейтингах</i>	7,4%	0,33 л	<b>790</b>
---	------	--------	------------

## ФРАНЦИЯ (FRANCE)

<b>Мон Де Ка</b> Mont des Cats <i>Светлый эль от траппистского монастыря из Франции, сваренный в Бельгии</i>	7,6%	0,33 л	<b>750</b>
--	------	--------	------------

## ТРАДИЦИОННОЕ БЕЛЬГИЙСКОЕ ПИВО TRADITIONAL BELGIAN BEER

*Различными сортами пива богата вся Бельгия. Светлые и тёмные, пшеничные и сезонные, выдержанные и купажированные. Данную коллекцию, выразительную и богатую, мы подобрали для вас с особой тщательностью.*

### БЕЛЬГИЙСКОЕ СВЕТЛОЕ / BELGIAN BLOND

<b>Брюгге Зот Блонд</b> Brugse Zot Blonde <i>Традиционный золотистый эль из Брюгге</i>	6%	0,33 л	<b>490</b>
<b>Ля Шуф Блонд</b> La Chouffe Blond <i>Традиционный крепкий блонд с нотами мёда и солода во вкусе</i>	8%	0,33 л	<b>470</b>
<b>Трипель Кармелит</b> Tripel Karmeliet <i>Превосходный светлый эль, сваренный на трёх солодах: пшеницы, ячмень и овёс</i>	8,4%	0,33 л 0,75 л	<b>470 1500</b>
<b>Дювель</b> Duvel <i>Крепкий эль с ярким сухим послевкусием</i>	8,5%	0,33 л	<b>490</b>
<b>Ст. Бернардус Трипель</b> St. Bernardus Tripel <i>Монастырский эль в классическом исполнении</i>	8%	0,33 л	<b>490</b>
<b>Авербод</b> Averbode <i>Титулованный и знаменитый светлый аббатский эль</i>	7,5%	0,33 л	<b>470</b>
<b>Керел Каисяку</b> Kerel Kaishaku <i>Уникальный светлый эль, сваренный с использованием дрожжей для sake</i>	15%	0,33 л	<b>650</b>
<b>Энаме Патер</b> Ename Pater <i>Древний рецепт аббатского эля, который монахи варили для собственного употребления</i>	5,5%	0,33 л	<b>450</b>
<b>Энаме Блонд</b> Ename Blond <i>Легкий и фруктовый эль от семейной пивоварни Роман</i>	6,5%	0,33 л	<b>470</b>
<b>Штраффе Хендрик Трипель Уайлд</b> Straffe Hendrik Brugs Tripel Bier Wild <i>Крепкий эль из Брюгге и дикие дрожжи</i>	9%	0,33 л	<b>660</b>



БЕЛЬГИЙСКОЕ ПШЕНИЧНОЕ / BELGIAN BLANCHE

<b>Витте Парель</b> Witte Parel <i>Лёгкий пшеничный эль в бельгийском стиле от семейной голландской пивоварни</i>	5,1%	0,3 л	<b>470</b>
<b>Ст. Фёйен Гризетт Бланш Био</b> St. Feuillien Grisette Blanche Bio <i>Бланш от валлонской семейной пивоварни, сваренный с использованием только органических ингредиентов</i>	5,5%	0,25 л	<b>450</b>
<b>Бланш де Намюр</b> Blanche de Namur <i>Сбалансированный и лёгкий сорт с привлекательным цитрусовым ароматом и вкусом</i>	4,5%	0,33 л 0,75 л	<b>460</b> <b>1200</b>
<b>Баптист Вит</b> Baptist Wit <i>Классический лёгкий витбир с кориандром из города Гент</i>	5%	0,33 л	<b>490</b>

БЕЛЬГИЙСКОЕ ТЁМНОЕ / BELGIAN BRUNE

<b>Трипортер из Ада</b> Tripporteur From Hell <i>Темный бельгийский эль, изготовленный из адски прожаренных солодов</i>	6,6%	0,33 л	<b>570</b>
<b>Грют Брюн</b> Gruut Bruin <i>Коричневый эль с добавлением набора трав и щедрой порции смеси различных орехов</i>	7,5%	0,33 л	<b>590</b>
<b>Адриан Брауэр Оакд</b> Adriaen Broeyer Oaked <i>Богатый тёмный эль с оттенками сухофруктов и карамели в союзе с нотами хереса и виски</i>	10%	0,33 л	<b>440</b>
<b>Ст. Бернардус Приор 8</b> St. Bernardus Prior 8 <i>Тёмный эль в безукоризненном исполнении от монастырской пивоварни</i>	8%	0,33 л	<b>490</b>
<b>Де Стройзе Роберт Зе Грейт</b> De Struise Robert The Great <i>Плотный, отдельностоящий имперский стаут ровно так же, как лорд Роберт, успешно отвоевывает своё место в современном глобализованном мире</i>	8,5%	0,33 л	<b>1200</b>
<b>Гульден Драак</b> Gulden Draak <i>Шедевральный тёмный эль с хересными и фруктовыми нотами во вкусе</i>	10,5%	0,33 л	<b>520</b>
<b>Ля Корн дю Буа де Панду Блэк</b> La Corne du Bois des Pendus Black <i>Бельгийский тёмный эль с богатым и сложным вкусом сливы, ириса и шоколада</i>	8%	0,33 л	<b>550</b>

БЕЛЬГИЙСКОЕ ПОЛУТЁМНОЕ / BELGIAN AMBER

<b>Трубадур Магма</b> Troubadour Magma <i>Имперал ИПА и классический бельгийский трипель в одном бокале</i>	9%	0,33 л	<b>570</b>
<b>Квак</b> Kwak <i>Легендарный полутёмный эль в специальном бокале</i>	8,4%	0,33 л	<b>550</b>

БЕЛЬГИЙСКИЙ КВАДРЮПЕЛЬ / BELGIAN QUADRUPEL

<b>Ст. Бернардус АБТ 12</b> St. Bernardus ABT 12 <i>Квадрюпель, в основе рецепта которого лежит знаменитый «траппист» – Вестфлетерен 12</i>	10%	0,33 л	<b>650</b>
<b>Ст. Фёйен Квадрюпель</b> St. Feuillien Quadrupel <i>Завораживающий крепкий тёмный эль в монастырском стиле от семейства Фриарт</i>	11%	0,33 л	<b>590</b>
<b>Де Стройзе Паннепот Винтаж 2020</b> De Struise Pannepoot Vintage 2020 <i>Крепкий темный эль в бельгийском стиле. Не выходит из сотни лучших сортов мира практически с момента создания. Релиз 2020 года</i>	10%	0,33 л	<b>1200</b>
<b>Де Стройзе Паннепот</b> De Struise Pannepoot <i>Флагманский квадрюпель пивоварни Де Стройзе с нотами орехов и сухофруктов</i>	10%	0,33 л	<b>1200</b>
<b>Трипортер Полнолуние 12</b> Tripporteur Full Moon 12 <i>Лимитированный квадрюпель с выдержкой в бочках из бельгийского дуба</i>	10,2%	0,33 л	<b>560</b>
<b>Кастиил Бариста</b> Kasteel Barista Chocolate Quad <i>Впечатляющий и незабываемый квадрюпель с добавлением шоколада и кофе</i>	11%	0,33 л	<b>570</b>
<b>Штраффе Хендрик Квадрюпель</b> Straffe Hendrik Quadrupel <i>Богатый изысканной ароматикой и насыщенным вкусом крепкий эль из Брюгге</i>	11%	0,33 л	<b>670</b>



## БЕЛЬГИЙСКОЕ СЕЗОННОЕ / BELGIAN SAISON

<b>Сен Фёйен Сэзон</b> St. Feuillien Saison <i>Один из лучших представителей редкого стиля пива из Валлонии</i>	6,5%	0,33 л	<b>490</b>
<b>Де Ла Сенне Брюселленсис</b> Brasserie de la Senne Bruxellensis <i>Пэйл эль, ферментированный брюссельской культурой бреттаномлицетов, четыре месяца вторичной ферментации</i>	6,5%	0,33 л	<b>850</b>
<b>Ребелс Строп</b> Rebelse Strop <i>Фермерский сезонный эль от пивоварни Роман</i>	6,9%	0,33 л	<b>470</b>
<b>Ден Херберг Кюве Девиль</b> Den Herberg Cuvee Deville <i>Бельгийский светлый эль, ферментированный смешанными культурами дрожжей и подвергнутый сухому охмелению</i>	6,2%	0,33 л	<b>830</b>

## ФЛАМАНДСКИЕ ЭЛИ / FLEMISH ALES

<b>Вандергинсте Оуд Брюн</b> Vanderghinste Oud Bruin <i>Беллегемская версия смеси коричневого эля и выдержанного ламбика</i>	5,5%	0,25 л	<b>420</b>
<b>Бахус Оуд Брюн</b> Bacchus Vlaams Oud Bruin <i>Фламандский коричневый эль с ярким солодовым акцентом, переходящим в лёгкое винное послевкусие</i>	4,5%	0,375 л	<b>490</b>
<b>Роденбах Александр</b> Rodenbach Alexander <i>Две трети выдержанного эля, смешанные с одной третью молодого, с последующей мацерацией на кислой вишне</i>	5,6%	0,33 л	<b>490</b>
<b>Кюве Де Якобинс</b> Cuvée des Jacobins <i>Уникальный купаж тёмного эля и выдержанного ламбика, имеет высокую кислотность и богатое винное послевкусие</i>	5,5%	0,33 л	<b>570</b>
<b>Петрюс Сауэр Эйджд Пэйл</b> Petrus Sours Aged Pale <i>Светлый крепкий бельгийский эль, прошедший двухлетнюю выдержку и дикое брожение в дубовых фудрах</i>	7,3%	0,33 л	<b>420</b>
<b>Альвайн Сигма</b> Alvinne Sigma <i>Фламандский кислый эль, сродни имперскому оуд брюну</i>	8%	0,33 л	<b>890</b>
<b>Петрюс Бордо</b> Petrus Bordeaux <i>Гладкий, бархатный красный фламандский эль на основе пива, выдержанного в дубовых бочках, с богатым карамелизованным послевкусием</i>	5,5%	0,33 л	<b>450</b>

<b>Верзет Онор Ау Хироуз</b> Verzet Honor Our Heroes <i>Крепкий оуд брюн, выдержанный в бочках пивоварни de Dolle Brouwers. Полнотелый, мощный, чуть уксусный, с нотами фруктов</i>	9%	0,33 л	<b>1200</b>
---	----	--------	-------------

<b>Дюшес де Бургунь</b> Duchesse de Bourgogne <i>Роскошный красный эль, который способен составить достойную конкуренцию вину и шампанскому</i>	6,2%	0,75 л	<b>1700</b>
---	------	--------	-------------

## ФРУКТОВЫЕ ЭЛИ / FRUIT ALES

<b>Петрюс Эйджд Ред</b> Petrus Aged Red <i>Ювелирный баланс между дюбелем и ароматной вишней</i>	8,5%	0,33 л	<b>490</b>
--	------	--------	------------

<b>Пич Мел Буш</b> Pêche Mel Bush <i>Целая охупка медовых персиков в одной бутылке</i>	8,5%	0,33 л	<b>530</b>
--	------	--------	------------

<b>Кастил Руж</b> Kasteel Rouge <i>Классика жанра – все мы когда-то там были...</i>	8%	0,33 л	<b>490</b>
---	----	--------	------------

<b>Делириум Ред</b> Delirium Red <i>Вишнёвая версия коварной «горячки», будьте с ней начеку</i>	8,5%	0,33 л 0,75 л	<b>560</b> <b>1600</b>
---	------	------------------	---------------------------

## ФРУКТОВЫЕ ЛАМБИКИ / FRUIT LAMBIC

<b>Линдеманс Фаро</b> Lindemans Faro <i>Уникальный вид – ламбик с добавлением карамели</i>	4,5%	0,25 л	<b>430</b>
--	------	--------	------------

<b>Линдеманс Крик</b> Lindemans Kriek <i>Яркий и сочный вишнёвый ламбик от семейной пивоварни</i>	3,5%	0,25 л	<b>490</b>
---	------	--------	------------

<b>Линдеманс Малина</b> Lindemans Framboise <i>Ароматный ламбик с добавлением малины</i>	7%	0,25 л	<b>510</b>
--	----	--------	------------

<b>Линдеманс Смородина</b> Lindemans Cassis <i>Ароматный ламбик с добавлением сока чёрной смородины</i>	3,5%	0,25 л	<b>510</b>
---	------	--------	------------

<b>Линдеманс Персик</b> Lindemans Pecheresse <i>Влюбляющий в себя купаж ламбика и персикового сока</i>	2,5%	0,25 л	<b>510</b>
--	------	--------	------------

<b>Шапо Ананас</b> Chapeau Exotic <i>Фруктовый ламбик от семейной пивоварни De Troch</i>	3,5%	0,25 л	<b>490</b>
--	------	--------	------------

<b>Шапо Банан</b> Chapeau Banana <i>Освежающий фруктовый ламбик с бананом</i>	3,5%	0,25 л	<b>490</b>
---	------	--------	------------

ДЛЯ ОСОБЕННОГО СЛУЧАЯ / SPECIAL BEER

<b>Тувербол 2019 3 Фонтейн и Лотербол</b> Tuverbol 2019 3 Fontein en x Loterbol <i>Результат совместной работы двух легендарных пивоварен, где соединились 90% крепкого светлого эля от Loterbol и 10% ламбика от 3 Fontein en</i>	11,5%	0,375 л	<b>2200</b>
<b>Гульден Драак Брюмастер Эдишн</b> Gulden Draak The Brewmasters Edition <i>Лимитированный выпуск, посвящённый традициям праотцов пивоварни Ван Стеенберг</i>	10,5%	0,75 л	<b>1900</b>
<b>Ст. Фёйен Гранд Крю</b> St. Feuillien Grand Cru <i>Вершина многовекового мастерства пивоварни – блонд с добавлением шампанских дрожжей</i>	9,5%	0,33 л 0,75 л 1,5 л	<b>650</b> <b>2100</b> <b>5500</b>
<b>Деус Брют де Фландр</b> Deus Brut des Flandres <i>Уникальный напиток, представляющий собой новый продукт пивоварения, сочетающий характеристики игристого вина и бельгийского крепкого светлого эля</i>	11,5%	0,75 л	<b>4200</b>
<b>Трубадур Магма Баррел X Эйджд</b> Troubadour Magma X Barrel Aged <i>Оригинальный янтарный эль в гибридном стиле triple-IPA, но выдержанный в дубовых бочках из-под ирландского виски</i>	10%	0,75 л	<b>3300</b>
<b>Роденбах Винтаж</b> Rodenbach Vintage <i>Сложный и освежающий вкус с нотами кислого яблока, карамели, дикого мёда и дуба, дополненный нюансами вишни, ванили и лакрицы, напоминает вина категории Гранд Крю</i>	10,5%	0,75 л	<b>2100</b>
<b>Ст. Фёйен Трипель</b> St. Feuillien Tripel <i>Превосходный подарок для истинных ценителей бельгийской культуры пивоварения</i>	8,5%	9 л	<b>25000</b>

КОЛЛЕКЦИЯ ТРАДИЦИОННЫХ ЛАМБИКОВ

ДЛЯ НАЧИНАЮЩИХ

<b>Линдеманс Гёз</b> Lindemans Gueuze <i>Купаж молодого ламбика и годовалого</i>	5,5%	0,25 л	<b>390</b>
<b>Бун Фаро</b> Boon Faro <i>Традиционный стиль - купаж молодого ламбика с карамельным сахаром</i>	5%	0,25 л	<b>470</b>
<b>Бун Оуд Гёз</b> Boon Oude Geuze <i>Карманный гёз в классическом исполнении</i>	7%	0,25 л	<b>490</b>

ТРАДИЦИОННЫЕ ГЁЗЫ И ЛАМБИКИ

<b>Линдеманс Гёз Кюве Рене</b> Lindemans Gueuze Cuvee Rene <i>Купаж двух ламбиков с бочковой выдержкой и хересными нотами</i>	5,5%	0,375 л	<b>1100</b>
<b>Линдеманс Оуд Крик Кюве Рене</b> Lindemans Oude Kriek Cuvee Rene <i>Купаж ламбиков, выдержанный полгода с вишней в дубовых бочках</i>	6,5%	0,375 л	<b>1100</b>
<b>Бун Гёз Марьяж Парфе</b> Boon Geuze Mariage Parfait <i>Купаж 18-месячного, 3-летнего и молодого ламбика</i>	8%	0,375 л 0,75 л	<b>1200</b> <b>1800</b>
<b>Бун Оуд Гёз Блэк Лейбл</b> Boon Oude Geuze Black Label <i>Купаж ламбиков одного, двух и трёх лет выдержки в дубовых бочках</i>	7%	0,75 л	<b>1900</b>
<b>Бун Фрамбуа</b> Boon Boon Framboise <i>Купаж молодого ламбика и свежей малины</i>	5%	0,375 л	<b>1500</b>
<b>3 Фонтейн Оуд Гёз</b> 3 Fontein en Oude Geuze <i>Купаж из ламбиков одного, двух и трёх лет выдержки</i>	6%	0,375 л	<b>1900</b>
<b>3 Фонтейн Оуд Крик</b> 3 Fontein Oude Kriek <i>Лимитированная версия и купаж из 5 различных бочек</i>	6%	0,375 л 0,75 л	<b>1900</b> ?
<b>Оуд Берсель Оуд Гёз</b> Oud Beersel Oude Geuze <i>Купаж ламбиков разной выдержки из Берселя</i>	6%	0,375 л	<b>1800</b>
<b>Оуд Берсель Оуд Крик</b> Oud Beersel Oude Kriek <i>Купаж зрелого ламбика, выдержанного в винтажных винных бочках с кислот вишней</i>	6,5%	0,375 л	<b>1800</b>
<b>Ханссенс Оуд Гёз</b> Hanssens Oude Gueuze <i>Купаж из ламбиков одного, двух и трёх лет выдержки от Boon, Girardin и Lindemans</i>	6%	0,375 л	<b>1700</b>
<b>Ден Херберг Оуд Гёз Девиль</b> Den Herberg Oude Geuze Deville <i>Редкая версия оуд гёза от молодого производителя традиционных ламбиков</i>	6%	0,375 л	<b>1800</b>





<b>Ханссенс Оудбетже 2018</b> Hanssens Oudbeitje 2018 <i>Редкая версия оуд гёза от молодого производителя традиционных ламбиков</i>	6,5%	0,375 л	<b>1800</b>
<b>Ламбик Фабрик Бретт Эль Оуд Гёз</b> Lambiek Fabriek Brett-Elle Oude Geuze <i>Традиционный blend собственных ламбиков от молодой гёзерии</i>	5,5%	0,375 л	<b>1500</b>

### КОЛЛЕКЦИОННЫЕ ИЗДАНИЯ



<b>Оуд Берсель Оуд Гёз Вандервельден 137</b> Oud Beersel Oude Geuze Vieille Vandervelden 137 <i>Специальный купаж, приготовленный к 137-летию основания гёзерии</i>	6,5%	0,375 л	<b>2200</b>
<b>Оуд Берсель Оуд Гёз Баррел Селекшн Фудр 21</b> Oud Beersel Oude Geuze Barrel Selection Foeder 21 <i>Blend, основой которого является ламбик возрастом 4 года, выдержанный в бочке №21</i>	6,5%	0,375 л	<b>2500</b>
<b>3 Фонтейн Оуд Гёз Кюве Арманд и Гастон</b> 3 Fonteynen Oude Geuze Cuvee Armand & Gaston <i>Купаж трёх ламбиков разных возрастов, созданный в честь братьев Дебелдер</i>	5,5%	0,375 л	<b>2500</b>
<b>3 Фонтейн Крикенламбик</b> 3 Fonteynen Oude Kriekenlambik <i>Купаж ламбиков 2016 и 2017 годов, выдержанный на вишне 6 месяцев</i>	5,4%	0,375 л	<b>2500</b>
<b>Де Кам Оуд Ламбик</b> De Cam Oude Lambik <i>Чистый неблендированный ламбик, выдержанный три года в дубовых бочках</i>	6,5%	0,75 л	<b>4500</b>
<b>Де Кам Оуд Крик</b> De Cam Oude Kriek <i>Ламбик с добавлением только Сахберской вишни, выдержанный в старых столетних бочках</i>	6,5%	0,75 л	<b>4500</b>
<b>Бзарт Крикенламбик Миллесим 2019</b> Bzart Kriekenlambiek Millesime 2019 <i>Результат слияния двух славных традиций: "Methode Traditionnelle" для игристых вин и спонтанного брожения для пива ламбик</i>	7%	0,75 л	<b>6100</b>
<b>Бзарт Ламбик Миллесим 2018</b> Bzart Lambiek Millesime 2018 <i>Уникальный 18-месячный ламбик, сброженный шампанскими дрожжами, но не смешанный</i>	7%	0,75 л	<b>5900</b>

## ПИВНЫЕ ДОСТОПРИМЕЧАТЕЛЬНОСТИ МИРА WORLDS BEERS

### СВЕТЛЫЕ ЛАГЕРЫ / LAGER

 <b>Порт Пилснер Дримтим Брю</b> Port Pilsner, Dreamteam Brew <i>Светлый лагер 50 дней выдержки</i>	5,1%	0,33 л	<b>350</b>
 <b>Коммерциенрат Ригеле Приват</b> Commerzienrat Riegele Privat <i>Прямой и искрящийся экспортный лагер, сваренный в баварском городе Аугсбург</i>	5,2%	0,33 л	<b>580</b>
 <b>Бернард Сватечни Лежак</b> Bernard Svatecni Lezak <i>Праздничный лагер с добавлением специальной культуры дрожжей и выдержкой в подвалах</i>	5%	0,5 л	<b>510</b>
 <b>Ригеле Херрен Пилс</b> Riegele Herren Pils <i>Образцовый и каноничный пилснер от семейной пивоварни из Аутсбурга</i>	4,7%	0,33 л	<b>470</b>
 <b>Августинер Хелль</b> Augustiner Lagerbier Hell <i>Любимое пиво жителей Мюнхена от старейшей независимой пивоварни</i>	5,2%	0,5 л	<b>570</b>
 <b>Бруклин Лагер</b> Brooklyn Lager <i>Американский подход к производству нескучных лагеров</i>	5,2%	0,355 л	<b>440</b>

### БРИТАНСКИЕ БИТТЕРЫ / BRITISH BITTERS

 <b>Ст. Питерс Руби Рэд Эль</b> St. Peter's Ruby Red Ale <i>Классический британский эль, сваренный с добавлением ржаного солода Crystal, который придает пиву характерный пряный аромат и древесные нотки</i>	4,3%	0,5 л	<b>530</b>
 <b>Фуллерс ЕСБ</b> Fullers ESB <i>Культовый английский биттер</i>	5,5%	0,5 л	<b>490</b>

ПШЕНИЧНОЕ ПИВО / WEISSE BEER

	<b>Саммер Гарден Дримтим Брю</b> Summer Garden, Dreamteam Brew <i>Пшеничный эль в бельгийском стиле</i>	4,7%	0,33 л	<b>340</b>
	<b>Ригеле Хефе Вайсе</b> Riegele Hefe Weisse <i>Пшеничное нефилтрованное пиво от небольшой семейной пивоварни из города Аузбург</i>	5%	0,5 л	<b>470</b>
	<b>Шнайдер Вайс Хопфенвайсе ТАР 5</b> Schneider Weisse Hopfenweisse TAP 5 <i>Крепкий пшеничный эль с взрывным ароматом американского хмеля</i>	8,2%	0,5 л	<b>470</b>
	<b>Шнайдер Вайс Майн Кристалл ТАР 2</b> Schneider Weisse Mein Kristall TAP 2 <i>Необычный легкий пшеничный эль кристальной прозрачности, напоминающий игристое вино</i>	5%	0,5 л	<b>490</b>
	<b>Вайнштефан Витус</b> Weihenstephaner Vitus <i>Густой пшеничный немецкий эль в лучших традициях</i>	7,7%	0,5 л	<b>520</b>

ПОРТЕРЫ И СТАУТЫ / PORTERS & STOUTS

	<b>Уайт Найтс Дримтим Брю</b> White Nights, Dreamteam Brew <i>Овсяный стаут в английском стиле</i>	5,2%	0,33 л	<b>340</b>
	<b>Лобби Брекфаст, Дримтим Брю</b> Lobby Breakfast, Dreamteam Brew <i>Эспрессо стаут</i>	7%	0,33 л	<b>350</b>
	<b>Похьяла Амчеар Детектив</b> Põhjala Armchair Detective <i>Слегка дымный имперский балтийский портер, выдержанный в разных бочках из-под коньяков XO</i>	12%	0,33 л	<b>1200</b>
	<b>Самюэль Смит'с Шоколадный Стаут</b> Samuel Smith's Chocolate Stout <i>Самый молодой сорт пивоварни, принёсший ей несколько золотых медалей</i>	5%	0,33 л	<b>480</b>
	<b>Вильямс Марш Пингвинов</b> Williams Brothers March of the Penguins <i>Сливочный английский стаут с тонами поджаренного солода, кофе, лакрицы и апельсиновой цедры от братьев Вильямс</i>	4,9%	0,5 л	<b>510</b>
	<b>Фуллерс Лондон Портер</b> Fullers London Porter <i>Классический портер из сердца Англии, неоднократно признанный лучшим портером в мире</i>	5,4%	0,5 л	<b>450</b>

ОХМЕЛЁННЫЕ ЭЛИ / HOPPED ALES

	<b>Табльдот Дримтим Брю</b> Table D'hôte, Dreamteam Brew <i>Летний пейл-эль</i>	3,7%	0,33 л	<b>340</b>
	<b>Локдаун Дримтим Брю</b> Lockdown, Dreamteam Brew <i>Охмелённый эль с ненавязчивой горечью и свежим послевкусием от Dreamteam Brew</i>	6,3%	0,33 л	<b>350</b>
	<b>Сьерра Невада Торпедо Экстра ИПА</b> Sierra Nevada Torpedo Extra IPA <i>Индийский пэйл эль с агрессивным характером и сложной вкусоароматической палитрой</i>	7,2%	0,355 л	<b>460</b>
	<b>Джоус Атомная Прачечная</b> Jaws Atomnaa Prachեսnауа <i>Богатство красок американского хмеля в виде тропических фруктов и хвои</i>	7,2%	0,5 л	<b>440</b>
	<b>Кона Биг Вейв</b> Kona Big Wave <i>Золотистый эль с лёгким хмелевым профилем прямиком с Гавайских островов</i>	4,4%	0,33 л	<b>470</b>
	<b>Брюдог Панк ИПА</b> Brewdog Punk IPA <i>Главный сорт островной пивоварни, любимец миллионов</i>	5,6%	0,33 л	<b>470</b>
	<b>Брюдог Хэйзи Джейн</b> Brewdog Hazy Jane <i>Яркий, сочный и лёгкий Нью Ингленд ИПА</i>	5%	0,33 л	<b>480</b>
	<b>Бруклин ИСТ ИПА</b> Brooklyn East IPA <i>Американский охмелённый эль из самого сердца Бруклина</i>	6,9%	0,355 л	<b>450</b>
	<b>Шепард Ним ИПА</b> Shepherd Neame IPA <i>Традиционный британский эль из графства Кент с умеренным охмелением и идеальным балансом</i>	6,1%	0,5 л	<b>470</b>



СПЕЦИАЛЬНОЕ ПИВО / SPECIAL BEERS

	<b>Андерсон Вэлли Блад Оранж Гозе</b> Anderson Valley Blood Orange Gose <i>Интерпретация стиля гозе с добавлением красного апельсина от знаменитой американской пивоварни</i>	4,2%	0,355 л	<b>470</b>
	<b>Шленкерла Раухбир Урбок</b> Schelenkerla Rauchbier Urbock <i>Баварский специалетет, сезонный сорт с внушительным копчёным ароматом и вкусом</i>	5,1%	0,5 л	<b>490</b>
	<b>Шнайдер Вайс Авентинус Айсбок</b> Schneider Weisse Aventinus Eisbock <i>«Ледяной бок», получаемый благодаря технологии вымораживания воды</i>	12%	0,33 л	<b>550</b>
	<b>Самюэль Смит'с Абрикос</b> Samuel Smith's Apricot <i>Изящный фруктовый эль из Тадкастера, произведённый с отсылкой к бельгийским технологиям</i>	5%	0,355 л	<b>650</b>
	<b>Самюэль Смит'с Распберри</b> Samuel Smith's Raspberry <i>Органический фруктовый эль, наполненный терпкой сладостью спелой малины, заботливо выращенной на собственной ферме Samuel Smith's</i>	5,1 %	0,33 л	<b>650</b>
	<b>Айингер Целебратор</b> Ayinger Celebrator <i>Выдающийся темный лагер в стиле доппельбок от немецкой пивоварни Brauerei Aying</i>	6,7%	0,33 л	<b>530</b>



БЕЗАЛКОГОЛЬНОЕ ПИВО  
NON-ALCOHOL BEER

<b>С-порт Пилснер Дримтим Брю</b> S-port Pilsner, Dreamteam Brew <i>Безалкогольный лагер</i>	0,5%	0,33 л	<b>330</b>
<b>Джоус Дон'т Уорри Бэйби</b> Jaws Don't Worry Baby <i>Невесомый безалкогольный эль с нежной кремовой текстурой и хлесткой цитрусовой горчинкой хмелей Нового Света</i>	0,5%	0,5 л	<b>340</b>
<b>Самюэль Смит' Сэм'с Браун Эль</b> Samuel Smith's Sam's Brown Ale <i>Насыщенный темно-коричневый эль с ароматом ириски и орехов</i>	0,4%	0,355 л	<b>540</b>
<b>Брюдог Панк АФ</b> BrewDog Punk AF <i>Легендарный охмелённый эль в безалкогольном варианте</i>	0,5%	0,33 л	<b>420</b>
<b>Палм</b> Palm Non Alcohol <i>Бельгийский янтарный эль с лёгкими оттенками карамели во вкусе</i>	0%	0,25 л	<b>350</b>
<b>Ст. Питерс Визаут</b> St. Peters Without <i>Британский полутёмный эль с ярким солодовым вкусом и оттенками английского хмеля</i>	0%	0,5 л	<b>470</b>
<b>Виллброя Байриш Малз</b> Will-Bräu Bayerisch Malz <i>Тёмный эль в баварском стиле с яркой солодовой нотой</i>	0,2%	0,33 л	<b>430</b>
<b>Шнайдер Вайс ТАП 3</b> Schneider Weisse TAP 3 <i>Безалкогольное пшеничное пиво, сваренное главными специалистами по пшеничному пиву в мире</i>	0%	0,5 л	<b>430</b>
<b>Ригеле Хелль</b> Riegele Hell Alkoholfrei <i>Светлый лагер из баварского города Аугсбург</i>	0,4%	0,5 л	<b>470</b>
<b>Ригеле Вайс</b> Riegele Weisse Alkoholfrei <i>Безалкогольное пшеничное пиво, сваренное с любовью</i>	0,5%	0,5 л	<b>470</b>
<b>Сидр Бульви Пти</b> Cidre Bullevie Petit <i>Синергитическое взаимодействие сока прямого отжима и сидра девятимесячной выдержки</i>	0%	0,33 л	<b>420</b>

## СИДР CIDRE



<b>Заповедник Абанамат</b> Zapovednik Abanammat <i>Сухой сидр из яблок, собранных непосредственно в окрестностях мемориального музея-заповедника А.С. Пушкина «Михайловское»</i>	4,7%	0,5 л	<b>550</b>
<b>Сэмюэль Смит'с Органик</b> Samuel Smith Organic <i>Классический английский сидр от одного из лучших производителей элей в Англии</i>	5%	0,55 л	<b>650</b>
<b>Сидр Натурал Трабанко</b> Sidra Natural Trabanco <i>Астурийский сидр, произведённый из сладко-горьких, горьких и кислых яблок автохтонных сортов</i>	6%	0,7 л	<b>1100</b>
<b>Араета Грушевый</b> Araeta Perada <i>Испанский грушевый сидр, сделанный исключительно из груш с собственной фермы</i>	6%	0,7 л	<b>1200</b>
<b>Сидр Керисак Брют</b> Cidre Kerisac Brut <i>Сидр из региона Бретань, который производится уже 100 лет</i>	4%	0,25 л 0,75 л	<b>350</b> <b>990</b>
<b>Фурнье Брют</b> Fournier Brut <i>Сухой сидр из региона Нормандия</i>	4,5%	0,33 л 0,75 л	<b>470</b> <b>1100</b>
<b>Фурнье Розе</b> Fournier Rose <i>Десертный сидр, приготовленный из редких розовых яблок</i>	3%	0,33 л 0,75 л	<b>490</b> <b>1200</b>
<b>Фурнье Пуаре</b> Furnier Poire <i>Десертный грушевый пуаре из сердца Нормандии</i>	2%	0,33 л 0,75 л	<b>490</b> <b>1200</b>
<b>Кокрель Брют</b> Coquerel Brut <i>Классический нормандский сидр с очень свежим, чуть сладковатым вкусом</i>	4,5%	0,75 л	<b>1200</b>
<b>Баркаизтеги Премиум</b> Barkaiztegi Premium del Pais Vasco Euscal <i>Изысканный тихий яблочный сидр с гармоничным балансом кислотности, тонами зеленых яблок и цитрусовыми нотами</i>	4,5%	0,75 л	<b>2400</b>



# ПИВНОЙ СЛОВАРЬ

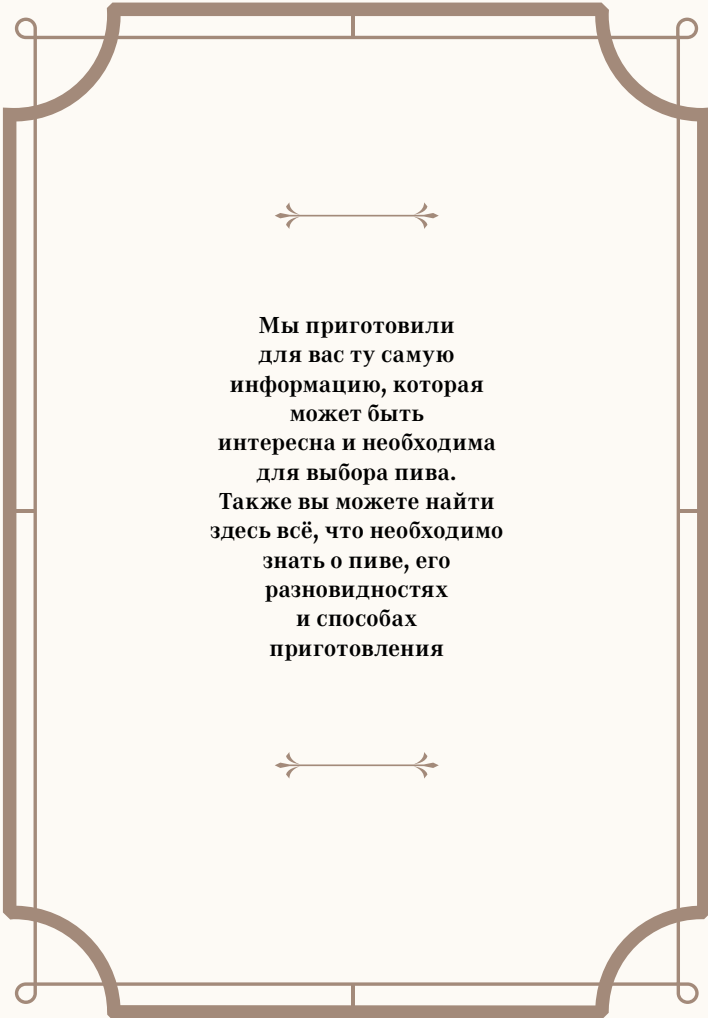

**Мы подготовили  
для вас ту самую  
информацию, которая  
может быть  
интересна и необходима  
для выбора пива.  
Также вы можете найти  
здесь всё, что необходимо  
знать о пиве, его  
разновидностях  
и способах  
приготовления**



<b>Бланш</b>	сущ., ср. 1/2/3/4 бланша 5 и более бланшей	Категория пива. Традиционные для Бельгии и Голландии – светлые нефильтрованные сорта с нотами кориандра и цитрусовых. Не обладают горечью
<b>Блонд</b>	сущ., муж. 1/2/3/4 блонда 5 и более блондов	Категория пива. Традиционные бельгийские светлые сорта невысокой крепости (6 °C – 7 °C) с цветочной ароматикой и солодовыми оттенками во вкусе
<b>Брожение / ферментация</b>	сущ., ср. сущ., жен. мн. ферментации	Процесс, благодаря которому появляется пиво. Во всём мире он происходит при участии солода и дрожжей, а в брюссельском регионе – благодаря особым бактериям, схожим по своему составу с пивными дрожжами
<b>Гёз</b>	сущ., муж. 1/2/3/4 гёза	Категория пива. Для приготовления используют молодой и выдержанный ламбик, которые в последствии всегда выдерживаются в дубовых бочках. Технология и название защищены Евросоюзом. Для этих сортов характерны фруктовые и древесные ноты, но самое характерное для них – кислинка во вкусе
<b>Дрбжжи</b>	сущ., ед. нет мн. дрожжей	Один из важнейших компонентов, определяющих вкус и аромат пива. Дрбжжи отвечают за процесс брожения в паре с солодом
<b>Дюббель</b>	сущ., муж. 1/2/3/4 дюббеля 5 и более дюббелей	Категория пива. Традиционные бельгийские тёмные сорта, для производства которых используют двойную закладку солода. Для них характерны фруктовые, сливочные и карамельные ноты в аромате и вкусе, а также отсутствие горечи
<b>ИПА</b>	сущ., ср. мн. нет	Традиционный британский стиль пивоварения. В 19 веке, когда Индия являлась колонией Англии, солдатам переправляли пиво, в которое добавляли большее количество хмеля с целью продления его срока хранения. Этим сортам присущи сильный хмелевой аромат, солодовые ноты во вкусе и продолжительная горечь в финале
<b>Квадрюпель</b>	сущ., муж. 1/2/3 квадрюпеля 5 и более квадрюпелей	Категория пива. Традиционные бельгийские тёмные крепкие сорта, для производства которых используют четверную закладку солода. Разновидность очень насыщенного плотного пива с нотами сухофруктов, ореха, карамели, шоколада, нуги, чриса. Как правило, без горечи
<b>Лäger</b>	сущ., муж. 1/2/3/4 лагера 5 и более лагеров	Способ производства пива. Пиво низового брожения, вызревание при котором происходит при более низких температурах (6 °C – 13 °C). Как правило, это светлые и тёмные лёгкие сорта из Чехии и Германии, однако лагеры делают почти во всех странах. Этот продукт по праву завоевал первое место во всём мире, ведь его знает каждый
<b>Ламбик</b>	сущ., муж. 1/2/3/4 ламбика 5 и более ламбиков	Способ производства пива. Это сорта, при изготовлении которых дрожжи не добавляют. Настоящие ламбики могут производиться только под Брюсселем (в окрестностях 20 км), где в воздухе обитают бактерии, по составу идентичные пивным дрожжам, поэтому заражение сула происходит спонтанно. Данная категория пива разнится своими представителями, но чаще всего это сорта с добавлением натуральных фруктов

<b>Пйво</b>	сущ., ср. мн. пива	Это слабоалкогольный напиток, который получается путём брожения сула, как правило, с помощью дрожжей. Традиционно для пива – добавление хмеля
<b>Сидр</b>	сущ., муж. 1/2/3/4 сидра 5 и более сидров	Слабоалкогольный напиток, получаемый путём брожения яблочного, реже грушевого сока. Культура потребления и производства сидров достаточно развита во Франции, Испании и Англии
<b>Сóлод</b>	сущ., муж. мн. солода	Продукт, получаемый при проращивании семян злаков, главным образом, ячменя. В пиве солод отвечает как за сладость, так и за крепость
<b>Стáут</b>	сущ., муж. 1/2/3/4 стаута 5 и более стаутов	Тёмные плотные сорта верхового брожения, сваренные на доло обжариваемых солодах. Традиционно стаут варится из трёх видов солодов
<b>Сúсло</b>	сущ., муж. мн. нет	Водный раствор экстрактивных веществ, предназначенный к сбраживанию
<b>Траппи́ст</b>	сущ., муж. 1/2/3/4 трапписта 5 и более траппистов	Монах цистерцианского ордена (католический орден с очень строгими правилами)
<b>Трипель</b>	сущ., муж. 1/2/3/4 трипеля 5 и более трипелей	Категория пива. Традиционные бельгийские светлые крепкие сорта, для производства которых используют тройную закладку солода. Как правило, это светлые и довольно крепкие эли с цветочными, травяными, хмелевыми, дрожжевыми и иногда даже цитрусовыми нотами в аромате и вкусе, которые обладают лёгкой (а иногда и более весомой) горчинкой в послевкусии
<b>Хмель</b>	сущ., муж. мн. нет	Многолетнее растение, которое издавна использовалось как натуральный консервант. В пиве хмель отвечает за ошеломительную ароматику и сбалансированную горечь
<b>Эль</b>	сущ., муж. 1/2/3/4 эля 5 и более элей	Способ производства пива. Пиво верхового брожения, благодаря которому вызревание происходит при более высоких температурах (15 °C – 24 °C). Эли разнообразны, они могут быть светлыми, тёмными, нефильрованными, фруктовыми, могут выдерживаться в винных бочках, поэтому данный способ можно воистину назвать многогранным

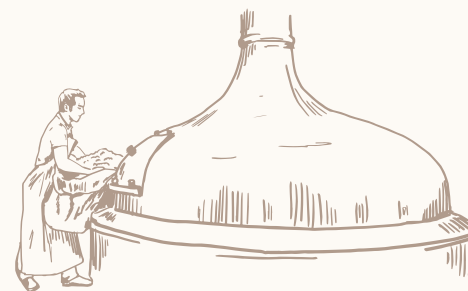

# Рестораны **.DREAMTEAM**

делаем то,  
что любим сами

— МОСКВА —

**SMOKE BBQ**  
БАР · ГРИЛЬ · КОПТИЛЬНЯ

ул. Трубная, 18  
+7 (499) 399-53-72  
☎ smokebbqmoscow

— САНКТ-ПЕТЕРБУРГ —

**SMOKE BBQ**  
БАР · ГРИЛЬ · КОПТИЛЬНЯ

ул. Рубинштейна, 11  
+7 (812) 905-53-72  
☎ smoketruebbq

**TRAPPIST**  
BELGIAN BEER · SEAFOOD

Большой Черкасский  
пер., 15-17, с. 1  
+7 (977) 906-78-28  
☎ trappistmoscow

**TRAPPIST**  
BELGIAN BEER · SEAFOOD

ул. Радищева, 36  
+7 (921) 207-77-79  
☎ trappistbrasserie

全部 現実

**SELF EDGE**  
**JAPANESE**  
FISH & WINE

ул. Радищева, 34  
+7 (931) 989-15-20  
☎ selfedgejapanese

**FORNO BRAVO**  
*Centrale*

ул. Белинского, 11  
+7 (812) 941-51-70  
☎ fornobravocentrale

~~**SMOKEY BONES**~~  
PUB · BARBECUE

Московский пр., 204  
+7 (812) 907-49-47  
☎ smokeybones204

  
**Пивная карта**

ул. Восстания, 55  
+7 (812) 273-93-78  
☎ pivnayakarta

Доставляем с любовью  
**dreamteam.fm**

**SMOKE BBQ**  
SEAFOOD & CATERING

+7 (812) 926-53-57  
☎ catering.smokebbq  
catering.smokebbq.ru

