# ХОЛОДНЫЕ ЗАКУСКИ



## Брускетта с ростбифом и вялеными томатами

ростбиф, сливочный сыр, вяленые томаты, томаты черри, пармезан

160 г / **855.-**



## Брускетта с семгой

слабосоленая семга, сливочный сыр, томаты черри, пармезан

170 г / **695.-**



## Брускетта с паштетом и вишневым джемом

паштет из куриной печени, сливочный сыр, вишневый джем

190 г / **495.-**



## Брускетта с мортаделлой

мортаделла, сливочный сыр, каперсы, страчателла

165 г / **635.-**



## Карпаччо из говядины

говяжья верезка, томаты черри,
каперсы, руккола, пармезан

180 г / 955.-

## Тар-тар из говядины

говяжья вырезка, перепелиное яйцо,
лук, каперсы, пармезан,
поджаренный ржаной хлеб

180 г / 955.-

## Сырное плато

дор блю, пармезан, бри, гауда,
вишневый джем, гриссини,
грецкий орех

300 г / 1255.-



## Селедочка с отварным картофелем

130/150 г / **555.-**

## Мясное плато

ростбиф, буженина, мортаделла, чоризо, дижонская горчица

300/50 г / **1555.-**

## Домашние соленья с грибочками

маринованные огурцы, патиссоны, грибы, квашеная капуста

350 г / **755.-**

## Кёнигсбергская строганина из пеламиды

ржаной хлеб,
маринованный лук, лимон,
бальзамический соус

150/75/50 г / **795.-**





## Строганина из тунца

ржаной хлеб, маринованный лук,
бальзамический соус, лимон

150/75/50 г / **955.-**





## Антипасти

чоризо, мортаделла, пармезан,
дор-блю, гриссини, руккола,
мезе с вялеными томатами, оливки

270 г / **1155.-**

# САЛАТЫ

## Салат с тунцом

свежий тунец, томаты черри,
лист салата, болгарский перец, руккола,
перепелиное яйцо, красный лук, соус медово-
горчичный, маслины, кунжут

250 г / **755.-**



## Водоросли чука с ореховым соусом

100/50 г / **415.-**

## Квашеная домашняя капуста и ароматным маслом

170 г / **155.-**

## Салат с уткой

утиная грудка, микс салата, печеная тыква, томаты черри, мусс из сыра фета

260 г / 715.-







## Салат с кальмаром

кальмар, лист салата, апельсин, руккола, огурцы, томаты черри, медово-горчичный соус

220 г / 625.-



## Цезарь с курицей

куриное филе, салат айсберг, перепелиное яйцо, томаты черри, пармезан, крутоны, соус цезарь

280 г / 695.-

## Цезарь с креветками

креветка, салат айсберг, перепелиное яйцо, томаты черри, пармезан, крутоны, соус цезарь

230 г / 755.-

## Овощной салат с муссом фета

огурцы, томаты, паприка, микс салата, красный лук, зеленое масло, мусс из сыра фета

250 г / 655.-





## Салат с креветками и авокадо под апельсиновым соусом

креветки, микс салата, авокадо, огурцы, томаты черри

230 г / 855.-





## Салат с ростбифом

ростбиф, микс салата, печеный перец, вяленые томаты, томаты черри, красный лук, лист салата

240 г / 955.-



# БОУЛ

## Боул с ростбифом

ростбиф, рис басмати, огурцы со сливочным сыром, томаты черри, морковь с ореховым соусом, водоросли чука, яйцо пашот, соус терияки

380 г / **955.-**



## Боул с семгой

слабосоленая семга, рис басмати, огурцы со сливочным сыром, томаты черри, морковь с ореховым соусом, водоросли чука, яйцо пашот, соус терияки

385 г / **955.-**



## Боул с кальмаром

жареный кальмар, рис басмати, огурцы со сливочным сыром, томаты черри, морковь с ореховым соусом, водоросли чука, соус терияки

375 г / **755.-**

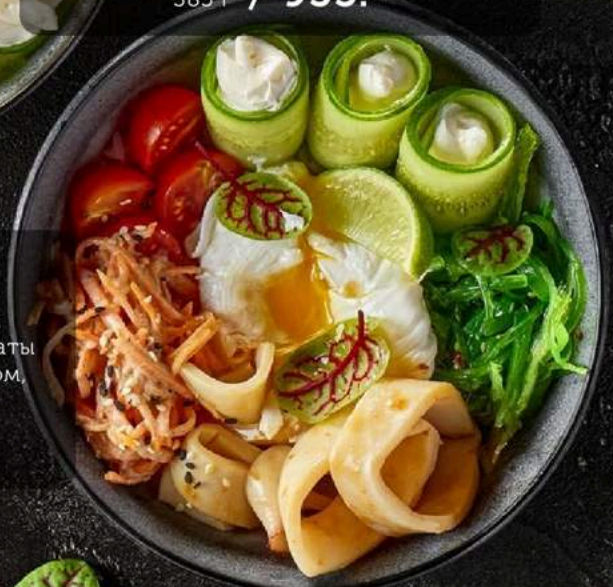

# ГОРЯЧИЕ ЗАКУСКИ




Запеченный камамбер
с вишневым конфи
225 г / 955.-

Мидии в сливочно-
устричном соусе
400/40 г / 1355.-

Мидии в соусе "Помодоро"
400/40 г / 1355.-

## Мини чебурек с бараниной

соус аджика

150/50 г / 595.-





## Кольца кальмара

с соусом свит-чили

100/50 г / 465.-



## Жаренные рыбные пельмени

соус сырный

180/50 г / 655.-



## Чесночные ржаные сухарики с сыром

220 г / 325.-



## сырные палочки

соус клюквенный

150/50 г / 465.-

# ПИЦЦА

## С ростбифом

ростбиф, сырный соус, маринованные огурцы, красный лук, томаты черри

530 г / 1555.-

## Прошутто фунги

карбонад, красный соус, моцарелла, шампиньоны

440 г / 755.-

## С мортаделлой

мортаделла, сырный соус, томаты черри, вяленые томаты, моцарелла

490 г / 975.-

## Маргарита

красный соус, моцарелла

370 г / 655.-

## Фокачча с итальянскими травами и пармезаном

210 г / 395.-

## Четыре сыра

пармезан, моцарелла, дор блю, гауда, красный соус

440 г / 875.-

## Пепперони

салями, пепперони,
красный соус, моцарелла

410 г / 775.-

## РЕКОМЕНДУЕМ ДОБАВИТЬ К ПИЦЦЕ:

СОУСЫ:

| | |
|---|---|
| Розовый | 50 г 95.- |
| Дор блю | 50 г 155.- |
| Грибной | 50 г 155.- |
| Чесночный | 50 г 95.- |

| | |
|---|---|
| Сыр Моцарелла | 50 г 195.- |
| Сыр пармезан | 50 г 275.- |
| Карбонад | 50 г 195.- |
| Салями | 50 г 215.- |
| Бекон | 50 г 155.- |
| Маринованный лук | 50 г 55.- |
| Маринованные огурцы | 50 г 75.- |
| Шампиньоны | 50 г 175.- |

## С тунцом

свежий тунец, сливочно-устричный соус, цукини, болгарский перец, руккола, кунжут, зеленый лук

470 г / 995.-

## Цезарь

соус цезарь, куриное филе, лист салата, томаты черри, перепелиное яйцо, пармезан

445 г / 855.-

## Мясная

карбонад, салями, бекон, моцарелла, белый соус, красный лук

450 г / 855.-

# СУПЫ



## Борщ традиционный

350/150/50 г / 695.-





## ХЛЕБА:

| | | | |
|---|---|---|---|
| ржаной хлеб | 120 г 85.- | сметана | 50 г 85.- |
| тостовый хлеб | 120 г 85.- | рис | 150 г 235.- |
| пармезан | 50 г 275.- | сало | 50 г 155.- |
| хлебная корзина | 200 г 235.- | булочка пшеничная | 50 г 55.- |
| фокачча | 210 г 395.- | зелень | 15 г 55.- |

Легкий куриный суп

300 г / 355.-



Томатный суп
с морепродуктами

300 г / 675.-







Холодный литовский борщ

300/100 г / 535.-



## Тыквенный

300 г / 455.-



## Том - Ям

300/100 г / 715.-




Крем суп из белых грибов
300/20 г / 575.-
Балтийская Уха
300 г / 755.-

# ПАСТЫ



## Паста с кальмаром и креветками в сливочно-устричном соусе

кальмар, креветка, спегетти, сливочно-устричный соус, пармезан

270 г / 955.-

## Карбонара

360 г / 755.-

## Паста с курицей и грибами

шампиньоны, куриное филе, соус грибной, сыр пармезан, руккола, пене

320 г / 755.-

## Двойная порция Пармезана

50 г / 275.-



## Паста с курицей и томатами

300 г / 695.-

## Паста с ветчиной и страчателлой

ветчина, вяленые томаты, каперсы, соус помодоро, пармезан, руккола, страчателла

320 г / 955.-

## Паста со шпинатом и треской

ризони, шпинат, треска, сливочный соус, пармезан

300 г / 955.-

# ПАНАЗИЯ



Цыпленок с баклажаном

300 г / 715.-

Баклажаны
в медовом соусе

270 г / 655.-

Рис Басмати

150 г / 235.-

Фокачча

210 г / 395.-



## ВОК с креветкой

креветки, лапша удон, овощной микс, азиатский соус

230 г / **815.-**

## ВОК с кальмаром

кальмар, лапша удон, овощной микс, азиатский соус

230 г / **655.-**





## ВОК с курицей

куриное филе, лапша удон, овощной микс, азиатский соус

230 г / **655.-**

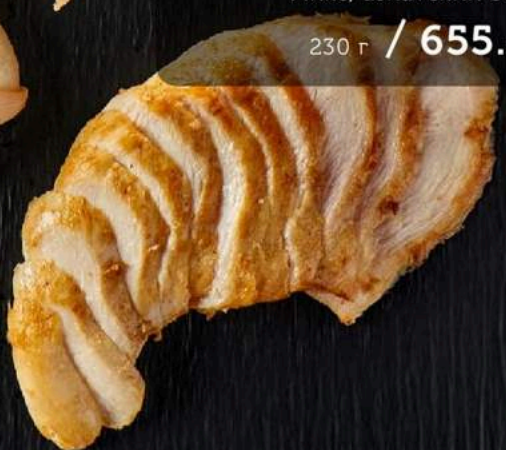



# ГОРЯЧЕЕ БЛЮДО РЫБА

## Семга на сковороде с картофельными дольками

овощами гриль и чесночным соусом

130/200/50 г / **1555.-**



## Судак на сковороде с картофельными дольками

овощами гриль и чесночным соусом

130/200/50 г / **1555.-**



## Рыбное ассорти на компанию

треска, судак, семга, кальмар, овощи гриль, картофельные дольки, соус чесночный, лук маринованный

490/370/50 г / **3555.-**

## Кальмар-гриль фаршированный шпинатом и грибами

200 г / **1155.-**





## Рыбное ассорти с овощами, запеченное в пергаменте

судак, семга, картофельное пюре, сыр, грибной соус, шпинат

350 г / **1255.-**



## Филе судака с грибным соусом

подается с рисом басмати

130/100/70 г / **1355.-**

## Филе скумбрии на гриле

подается с соусом чесночным

370 г / **955.-**







## Филе форели

со шпинатным соусом

140/100 г / **1555.-**









## Филе трески с картофельным пюре

и сырным соусом

130/200/40 г / **1555.-**



# ГАРНИРЫ, СОУСА

## Соусы:

| | | |
|---|---|---|
| Мед | 50 г | 95.- |
| Сметана | 50 г | 95.- |
| Аджика | 50 г | 95.- |
| Бальзамический | 50 г | 95.- |
| Горчица | 50 г | 55.- |
| Грибной | 50 г | 155.- |
| Свит чили | 50 г | 155.- |
| Соус Розовый | 50 г | 95.- |
| Хрен | 50 г | 55.- |
| Чесночный | 50 г | 95.- |
| Кетчуп | 50 г | 95.- |

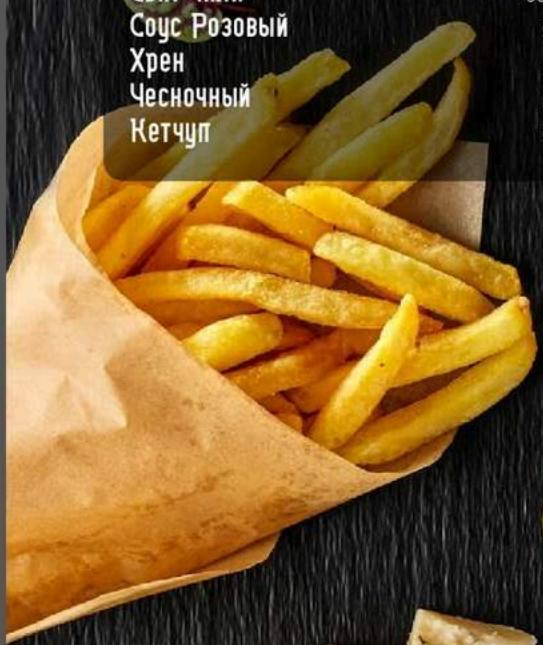





## Гарниры:

| | | |
|---|---|---|
| Картофель по-итальянски | 200 г | 255.- |
| Картофель фри | 150 г | 255.- |
| Картофельные дольки | 150 г | 255.- |
| Картофельное пюре | 250 г | 255.- |
| Овощи гриль | 200 г | 355.- |
| Овощи свежие | 170 г | 255.- |
| Рис басмати | 150 г | 235.- |
| Спагетти | 150 г | 155.- |
| Тушеная капуста | 200 г | 175.- |
| Квашенная капуста с маслом | 170 г | 155.- |





# ГОРЯЧЕЕ БЛЮДО МЯСО

## Рулька свиная

картофельные дольки, горчица,
капуста тушеная, лук маринованный

900/360/50 г / 1955.-



## Мясное ассорти на компанию

курица, свинина, колбаска
из баранины, свинные ребра,
овощи гриль, картофельные дольки,
аджика, мариновнный лук

810/470/50 г / 3155.-





## Томленая баранина в горшочке

баранина, нут, морковь, капуста брюсельская, соус демиглас, картофель

400 г / **955.-**

## Каре из баранины

картофельные дольки, маринованные огурцы, аджика

200/100/100 г / **1455.-**

## Свинина с картофельным пюре

свинина, маринованные огурцы, лук

400 г / **755.-**



## Свинина на сковороде

картофельные дольки, соус чесночный, лук маринованный

130/200/50 г / **855.-**

## Курица на сковороде

картофельные дольки, соус чесночный, лук маринованный

130/200/50 г / **755.-**

## Домашняя колбаска из свинины и говядины

картофельные дольки, аджика, лук маринованный

200/200/50 г / **955.-**

## Домашняя колбаска из курицы

картофельные дольки, аджика, лук маринованный

200/200/50 г / **755.-**

## Домашняя колбаска из баранины

картофельные дольки, аджика, лук маринованный

200/200/50 г / **955.-**

## Утиная ножка с вишневым конфи

картофельное пюре с тыквой

460 г / 895.-



## Бифштекс из баранины и говядины

соус вишневый, маринованные огурцы, куриное яйцо

310 г / 955.-

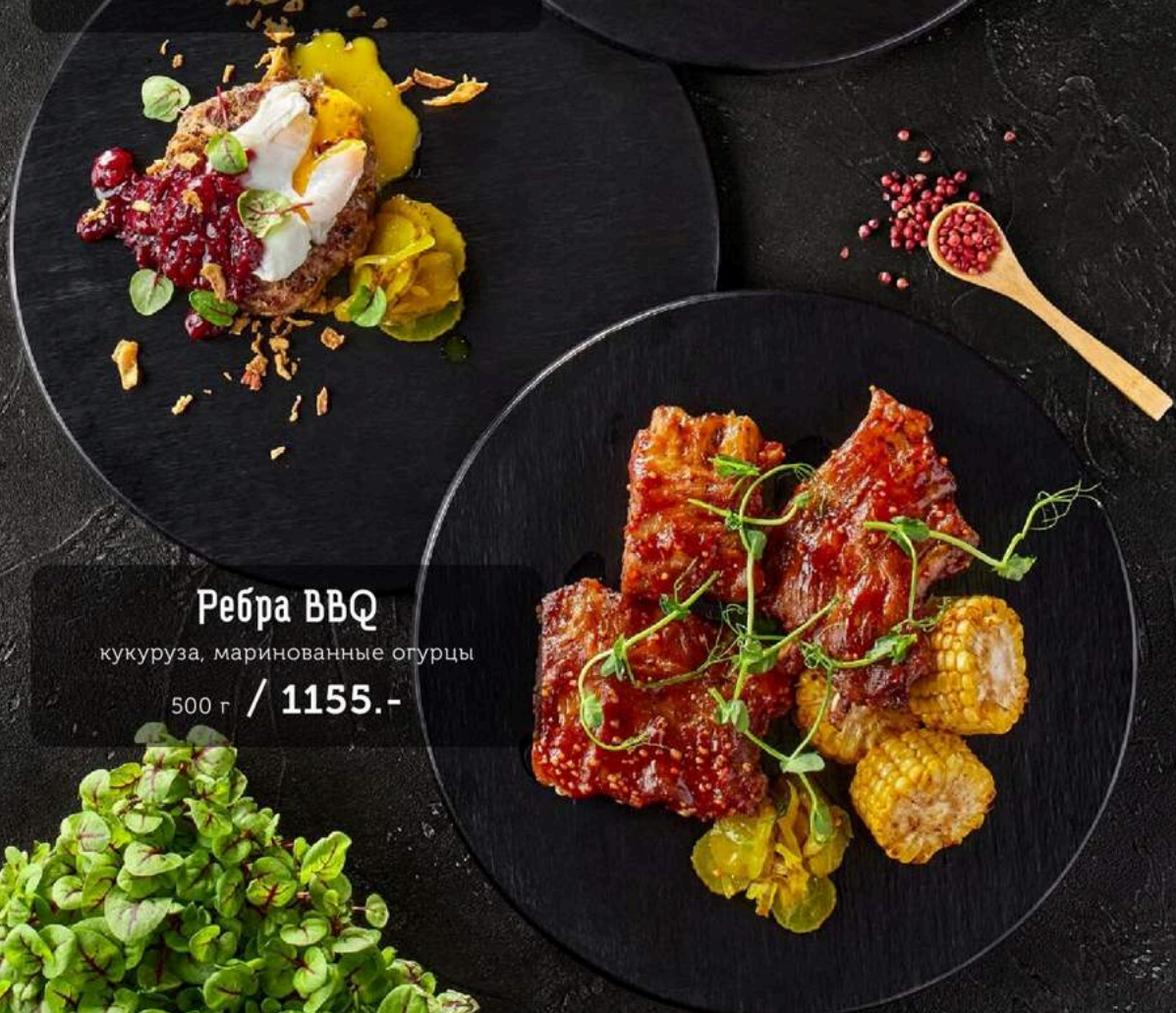

## Ребра BBQ

кукуруза, маринованные огурцы

500 г / 1155.-

# ДЕСЕРТЫ



## Вишневый Тирамису

190 г / 675.-





## Шоколадный брауни

с ванильным мороженым

210 г / 555.-



## Кокосовый чизкейк

с кофейным мороженым

150/50 г / 555.-



## Сорбет в ассортименте

60 г / 225.-

## Мороженое в асортименте

60 г / 225.-





## Медовик

150 г / 475.-





## Наполеон

150 г / 475.-



## Яблочный штрудель с ванильным мороженым

150/50/50 г / 555.-



## Классический чизкейк с клубничным сорбе

150/60/60 г / 555.-